

# **ERP Web Contabilidade**

## **Rotina de Lançamentos**

### **Contábeis**

# Índice

<a href="#"><u>Objetivo</u></a>	3
<a href="#"><u>Rotina de Lançamentos Contábeis</u></a>	4
<a href="#"><u>Lançamento Manual</u></a>	9
<a href="#"><u>Adição de Centro de Custo</u></a>	12

# ERP Web Contabilidade - Rotina de Lançamentos Contábeis

## Objetivo

Este manual tem por objetivo auxiliar com a rotina de lançamentos contábeis.

# Rotina de Lançamentos Contábeis

1. Selecione o **menu superior** (Imagem 1) no canto superior esquerdo.

Imagem 1 – Menu Superior

2. Na **barra de pesquisa** (Imagem 2) digite “Lançamentos Contábeis” e selecione o resultado correspondente.

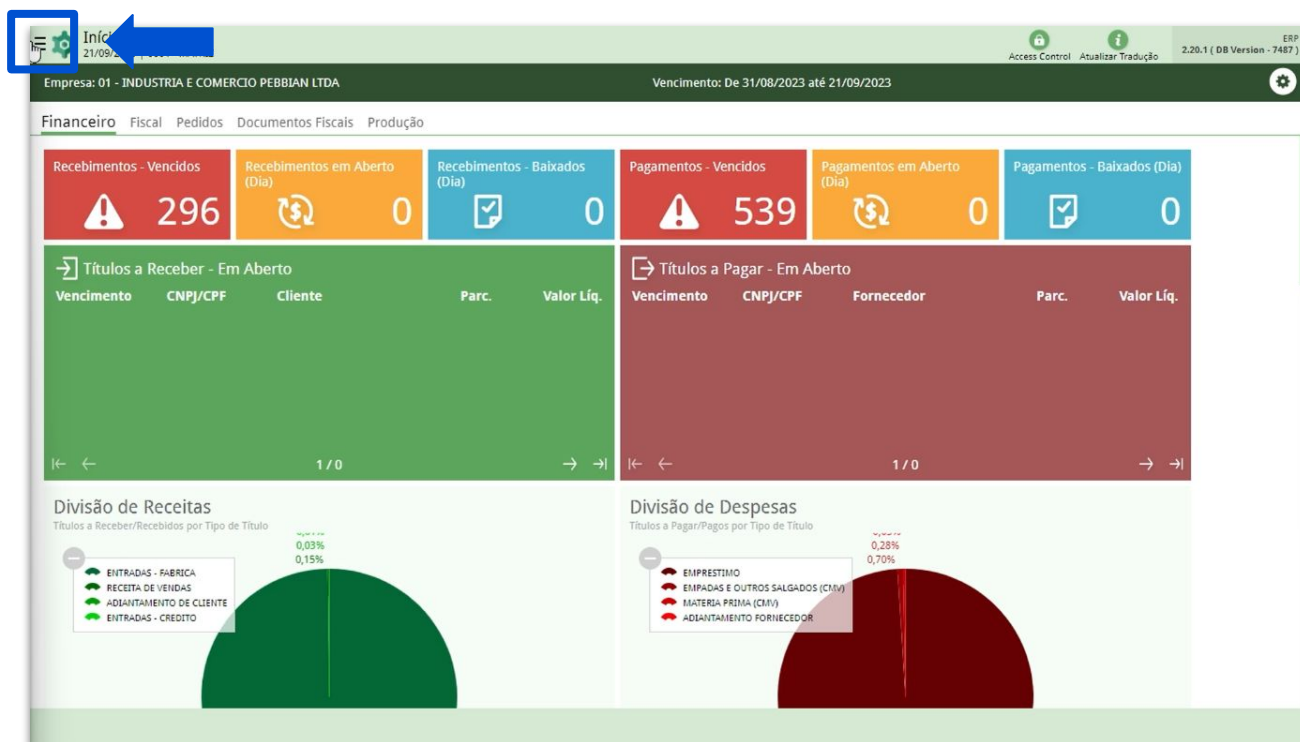

Imagem 2 – Barra de pesquisa

## ERP Web Contabilidade - Rotina de Lançamentos Contábeis

3. Na **tela de filtro** (Imagem 3), preencha:

- Empresa: referente aos lançamentos que devem ser visualizados;
- Data de Lançamento

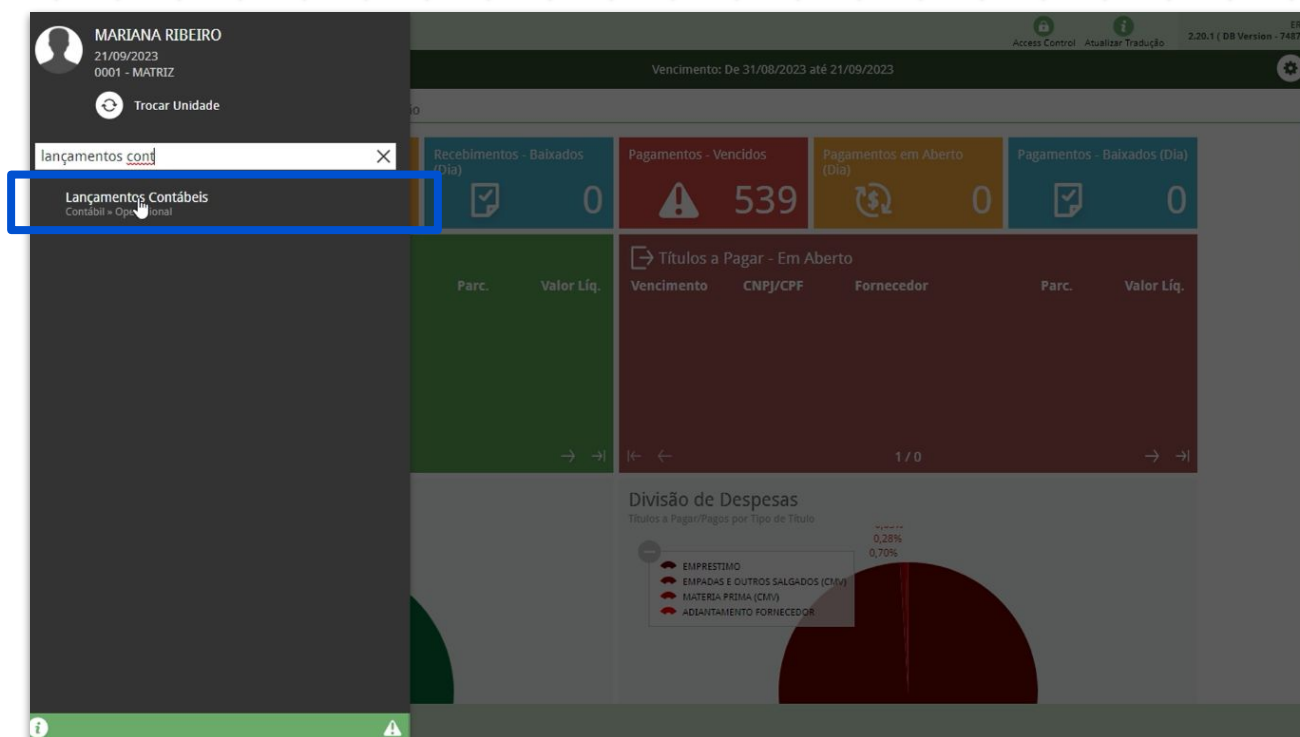
Imagem 3 – Tela de Filtro

4. Clique em **Aplicar Filtro** (Imagem 4).

Imagem 4 – Aplicar Filtro

- Na **tela de listagem** (Imagem 5) o sistema apresentará todos os lançamentos contábeis já realizados.

Lançamento	Conta Contábil	Nome	Data	Débito	Crédito	Documento	Histórico	Identificador	Código Comercial	Tip
202309000005	01.01.001	PRODUTO	12/09/2023	1.100,00		0000276	PADRAO			In
202309000005	01.01.002	PADRÃO 2	12/09/2023		1.100,00	0000276	PADRAO			In
202309000006	01.01.004	CLIENTES	12/09/2023	2.000,00		0000277	PADRAO			In
202309000006	01.01.002	PADRÃO 2	12/09/2023		2.000,00	0000277	PADRAO			In
202309000007	01.01.004	CLIENTES	12/09/2023	2.500,00		0000278	PADRAO			In
202309000007	01.01.002	PADRÃO 2	12/09/2023		2.500,00	0000278	PADRAO			In
202309000008	01.01.004	CLIENTES	12/09/2023	150,00		0000279	PADRAO			In
202309000008	01.01.002	PADRÃO 2	12/09/2023		150,00	0000279	PADRAO			In
202309000009	01.01.004	CLIENTES	12/09/2023	800,00		0000280	PADRAO			In
202309000009	01.01.002	PADRÃO 2	12/09/2023		800,00	0000280	PADRAO			In
202309000010	01.01.005	BANCOS	12/09/2023	150,00			RENDIMENTOS			In
202309000010	01.01.002	PADRÃO 2	12/09/2023		150,00		RENDIMENTOS			In
202309000011	01.01.005	BANCOS	12/09/2023	1.000,00		000000032	PADRAO		001	In
202309000011	01.01.001	PRODUTO	12/09/2023		1.000,00	000000032	PADRAO		999	In
202308000015	03.01.001	RECEITA SALAO	31/08/2023	15.000.000,00		99999999999999999999	ENCERRAMENTO EXERCICIO			
202308000015	03.05.002	DESPESAS TRANSFERENCIA	31/08/2023	20,00		99999999999999999999	ENCERRAMENTO EXERCICIO			
202308000015	04.01.001	SALARIOS A PAGAR	31/08/2023		55.400,78	99999999999999999999	ENCERRAMENTO EXERCICIO			
202308000015	03.09.001	ENCERRAMENTO EXERCICIO	31/08/2023		14.944.619,22	99999999999999999999	ENCERRAMENTO EXERCICIO			

Imagem 5 – Tela de listagem

- Clique em um lançamento para verificar as informações (Imagem 6):

Lançamento	Conta Contábil	Nome	Data	Débito	Crédito	Documento	Histórico	Identificador	Código Comercial	Tip
202309000005	01.01.001	PRODUTO	12/09/2023	1.100,00		0000276	PADRAO			In
202309000005	01.01.002	PADRÃO 2	12/09/2023		1.100,00	0000276	PADRAO			In
202309000006	01.01.004	CLIENTES	12/09/2023	2.000,00		0000277	PADRAO			In
202309000006	01.01.002	PADRÃO 2	12/09/2023		2.000,00	0000277	PADRAO			In
202309000007	01.01.004	CLIENTES	12/09/2023	2.500,00		0000278	PADRAO			In
202309000007	01.01.002	PADRÃO 2	12/09/2023		2.500,00	0000278	PADRAO			In
202309000008	01.01.004	CLIENTES	12/09/2023	150,00		0000279	PADRAO			In
202309000008	01.01.002	PADRÃO 2	12/09/2023		150,00	0000279	PADRAO			In
202309000009	01.01.004	CLIENTES	12/09/2023	800,00		0000280	PADRAO			In
202309000009	01.01.002	PADRÃO 2	12/09/2023		800,00	0000280	PADRAO			In
202309000010	01.01.005	BANCOS	12/09/2023	150,00			RENDIMENTOS			In
202309000010	01.01.002	PADRÃO 2	12/09/2023		150,00		RENDIMENTOS			In
202309000011	01.01.005	BANCOS	12/09/2023	1.000,00		000000032	PADRAO		001	In
202309000011	01.01.001	PRODUTO	12/09/2023		1.000,00	000000032	PADRAO		999	In
202308000015	03.01.001	RECEITA SALAO	31/08/2023	15.000.000,00		99999999999999999999	ENCERRAMENTO EXERCICIO			
202308000015	03.05.002	DESPESAS TRANSFERENCIA	31/08/2023	20,00		99999999999999999999	ENCERRAMENTO EXERCICIO			
202308000015	04.01.001	SALARIOS A PAGAR	31/08/2023		55.400,78	99999999999999999999	ENCERRAMENTO EXERCICIO			
202308000015	03.09.001	ENCERRAMENTO EXERCICIO	31/08/2023		14.944.619,22	99999999999999999999	ENCERRAMENTO EXERCICIO			

Código Reduzido	Conta Contábil	Nome da Conta	Histórico Padrão	Descrição do Lançamento	Débito	Crédito	Identificador	C
0101001	01.01.001	PRODUTO	0001	PADRAO	1.100,00			
0101002	01.01.002	PADRÃO 2	0001	PADRAO		1.100,00		

Imagem 6 – Fichamento

- Conta de Débito;
- Conta de Crédito;
- Histórico.

7. É possível editar o lançamento adicionando ou removendo partidas e alterando as contas contábeis. Para isso, selecione as **opções** (Imagem 7) na tela.

- Adicionar Partida;
- Remover Todas as Partidas.

Imagem 7 – Opções

8. Clique em **Voltar** (Imagem 8) na parte inferior esquerda para retornar à tela inicial.

Laçamentos Contábeis

21/09/2023 | 0001 - MATRIZ

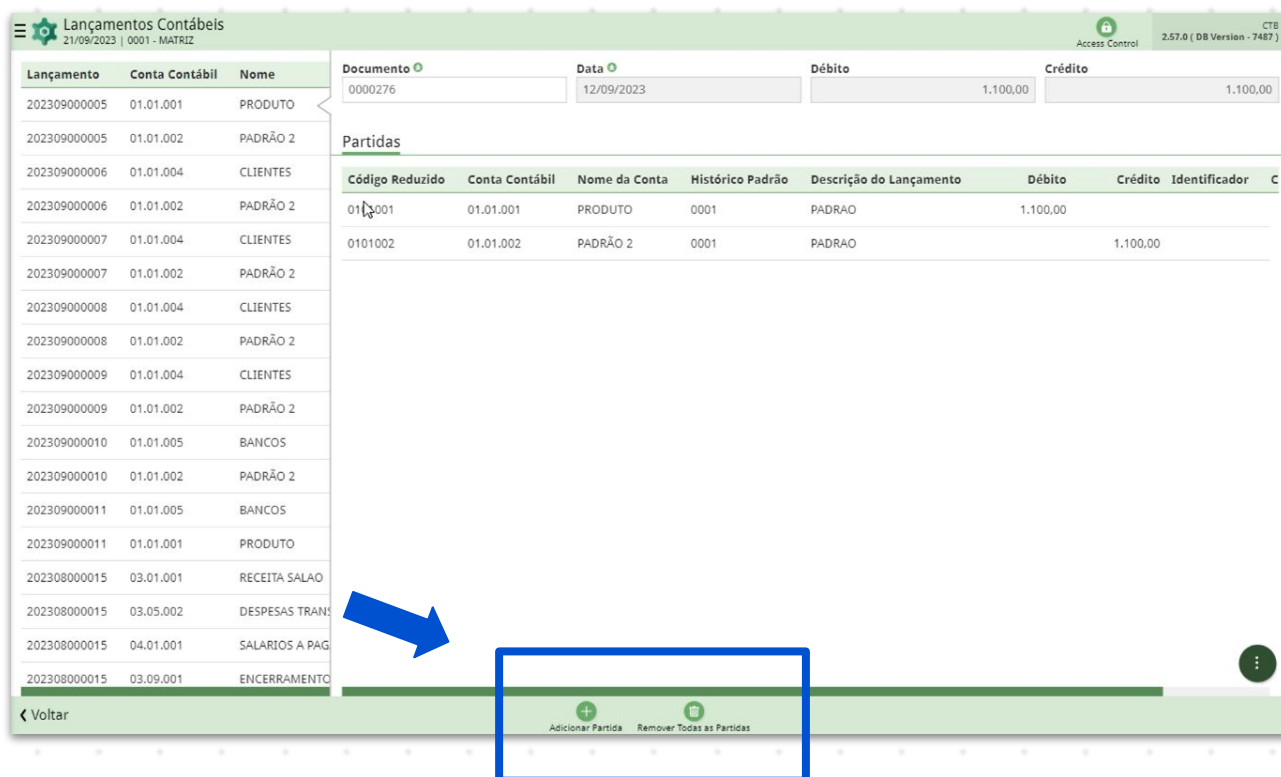
Access Control

2.57.0 ( DB Version - 7487 )

CTB

Documento	Data	Débito	Crédito
0000276	12/09/2023	1.100,00	1.100,00

Partidas

Código Reduzido	Conta Contábil	Nome da Conta	Histórico Padrão	Descrição do Lançamento	Débito	Crédito	Identificador
010001	01.01.001	PRODUTO	0001	PADRAO	1.100,00		
0101002	01.01.002	PADRÃO 2	0001	PADRAO		1.100,00	

Laçamentos Contábeis

21/09/2023 | 0001 - MATRIZ

Laçamento	Conta Contábil	Nome
202309000005	01.01.001	PRODUTO
202309000005	01.01.002	PADRÃO 2
202309000006	01.01.004	CLIENTES
202309000006	01.01.002	PADRÃO 2
202309000007	01.01.004	CLIENTES
202309000007	01.01.002	PADRÃO 2
202309000008	01.01.004	CLIENTES
202309000008	01.01.002	PADRÃO 2
202309000009	01.01.004	CLIENTES
202309000009	01.01.002	PADRÃO 2
202309000010	01.01.005	BANCOS
202309000010	01.01.002	PADRÃO 2
202309000011	01.01.005	BANCOS
202309000011	01.01.001	PRODUTO
202308000015	03.01.001	RECEITA SALAO
202308000015	03.05.002	DESPESAS TRAN
202308000015	03.01.001	SALARIOS A PAG
202308000015	03.09.001	ENCERRAMENTO

Adicionar Partida

Remover Todas as Partidas

< Voltar

### Imagem 8 – Voltar

Após conferir todas as etapas, a verificação dos lançamentos contábeis foi realizada com sucesso.

# Lançamento Manual

1. Também é possível realizar o lançamento manual. Para isso, na tela de listagem, clique em **Adicionar** (Imagem 9).

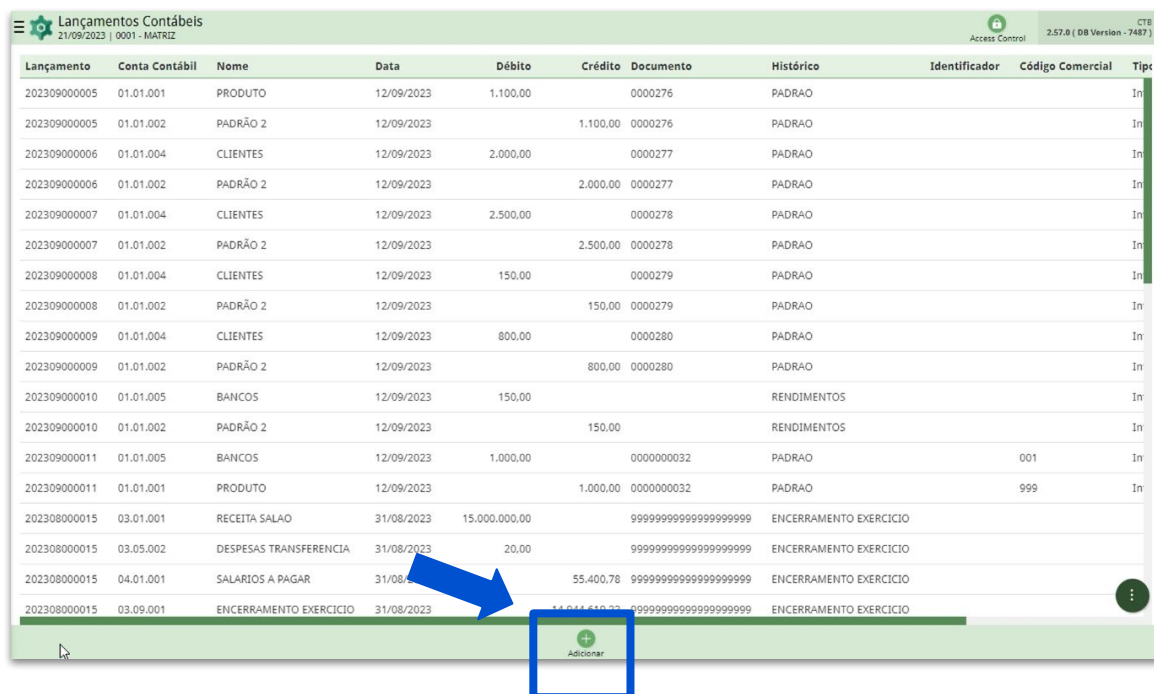

Lançamento	Conta Contábil	Nome	Data	Débito	Crédito	Documento	Histórico	Identificador	Código Comercial	Tip
202309000005	01.01.001	PRODUTO	12/09/2023	1.100,00		0000276	PADRAO			In
202309000005	01.01.002	PADRÃO 2	12/09/2023		1.100,00	0000276	PADRAO			In
202309000006	01.01.004	CLIENTES	12/09/2023	2.000,00		0000277	PADRAO			In
202309000006	01.01.002	PADRÃO 2	12/09/2023		2.000,00	0000277	PADRAO			In
202309000007	01.01.004	CLIENTES	12/09/2023	2.500,00		0000278	PADRAO			In
202309000007	01.01.002	PADRÃO 2	12/09/2023		2.500,00	0000278	PADRAO			In
202309000008	01.01.004	CLIENTES	12/09/2023	150,00		0000279	PADRAO			In
202309000008	01.01.002	PADRÃO 2	12/09/2023		150,00	0000279	PADRAO			In
202309000009	01.01.004	CLIENTES	12/09/2023	800,00		0000280	PADRAO			In
202309000009	01.01.002	PADRÃO 2	12/09/2023		800,00	0000280	PADRAO			In
202309000010	01.01.005	BANCOS	12/09/2023	150,00			RENDIMENTOS			In
202309000010	01.01.002	PADRÃO 2	12/09/2023		150,00		RENDIMENTOS			In
202309000011	01.01.005	BANCOS	12/09/2023	1.000,00		0000000032	PADRAO		001	In
202309000011	01.01.001	PRODUTO	12/09/2023		1.000,00	0000000032	PADRAO		999	In
202308000015	03.01.001	RECEITA SALAO	31/08/2023	15.000.000,00		99999999999999999999	ENCERRAMENTO EXERCICIO			
202308000015	03.05.002	DESPESAS TRANSFERENCIA	31/08/2023	20,00		99999999999999999999	ENCERRAMENTO EXERCICIO			
202308000015	04.01.001	SALARIOS A PAGAR	31/08/2023		55.400,78	99999999999999999999	ENCERRAMENTO EXERCICIO			
202308000015	03.09.001	ENCERRAMENTO EXERCICIO	31/08/2023			99999999999999999999	ENCERRAMENTO EXERCICIO			

Imagem 9 – Adicionar

2. Preencha no **fichamento** (Imagem 10):

- Documento;
- Data.

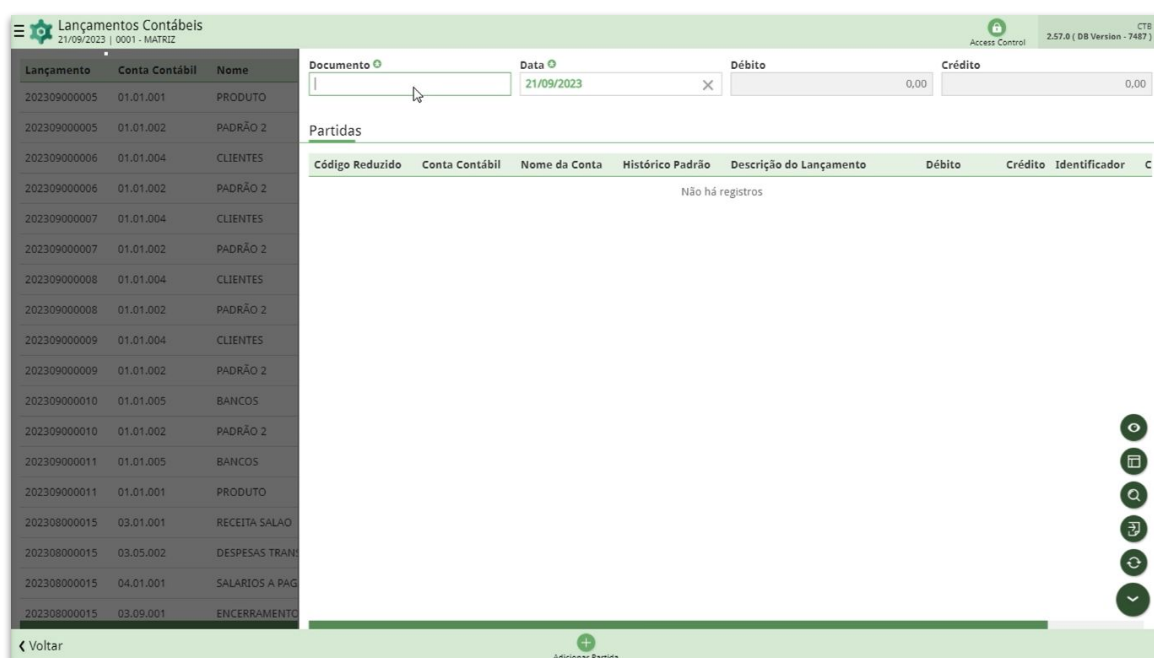

Lançamento	Conta Contábil	Nome
202309000005	01.01.001	PRODUTO
202309000005	01.01.002	PADRÃO 2
202309000006	01.01.004	CLIENTES
202309000006	01.01.002	PADRÃO 2
202309000007	01.01.004	CLIENTES
202309000007	01.01.002	PADRÃO 2
202309000008	01.01.004	CLIENTES
202309000008	01.01.002	PADRÃO 2
202309000009	01.01.004	CLIENTES
202309000009	01.01.002	PADRÃO 2
202309000010	01.01.005	BANCOS
202309000010	01.01.002	PADRÃO 2
202309000011	01.01.005	BANCOS
202309000011	01.01.001	PRODUTO
202308000015	03.01.001	RECEITA SALAO
202308000015	03.05.002	DESPESAS TRAN
202308000015	04.01.001	SALARIOS A PAG
202308000015	03.09.001	ENCERRAMENTO

Imagem 10 – Fichamento

3. Clique em **Adicionar Partida** (Imagem 11).

Imagem 11 – Adicionar Partida

4. Preencha no **fichamento** (Imagem 12):

- Código Reduzido: referente à conta contábil;
- Histórico Padrão;
- Tipo: crédito ou débito;
- Valor.

 

- Documento**: 123456
- Partidas**: A section with a search bar and a list of transactions.
- Código Reduzido**: A search bar with the text 'Procurar'.
- Conta Contábil**: A search bar with the text 'Procurar'.
- Nome da Conta**: A search bar with the text 'Procurar'.
- Histórico Padrão**: A search bar with the text 'Procurar'.
- Descrição do Lançamento**: A text input field.
- Tipo**: A dropdown menu with 'Crédito' selected.
- Valor**: A text input field.
- Identificador**: A dropdown menu.
- Código Comercial**: A text input field.

 At the bottom, there are two buttons: 'Cancelar' and 'Salvar Partida'.

Imagem 12 – Fichamento

5. Clique em **Salvar Partida** (Imagem 13) no canto inferior direito.

Imagem 13 – Salvar Partida

6. Para finalizar o lançamento, clique em **Salvar Lançamento** (Imagem 14) na tela de adição de partidas.

Imagem 14 – Salvar Lançamento

## Adição de Centro de Custo

Quando se trabalha com a contabilidade gerencial, o sistema exige que seja adicionado o centro de custo.

1. Para isso inserir o centro de custo, selecione a aba **Rateios (Lançamentos Gerenciais)** (Imagem 15) no cadastro de partida (página 10).

Imagem 15 – Rateios (Lançamentos Gerenciais)

2. Selecione **Adicionar Rateio** (Imagem 16).

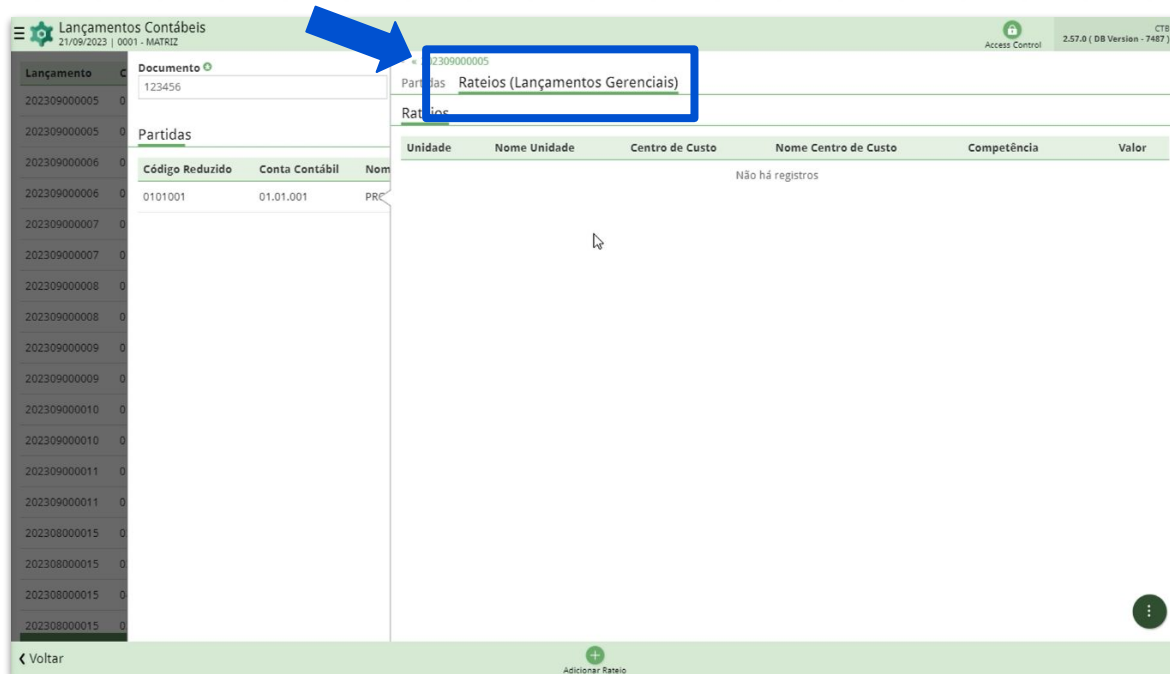

Imagem 16 – Adicionar Rateio

3. No **fichamento** (Imagem 17), preencha:

- Unidade;
- Centro de Custo.

Unidade: 0001  
Nome Unidade: MATRIZ  
Centro de Custo: 0001  
Nome Centro de Custo: EMBH  
Competência: 21/09/2023  
Valor: 1.000,00

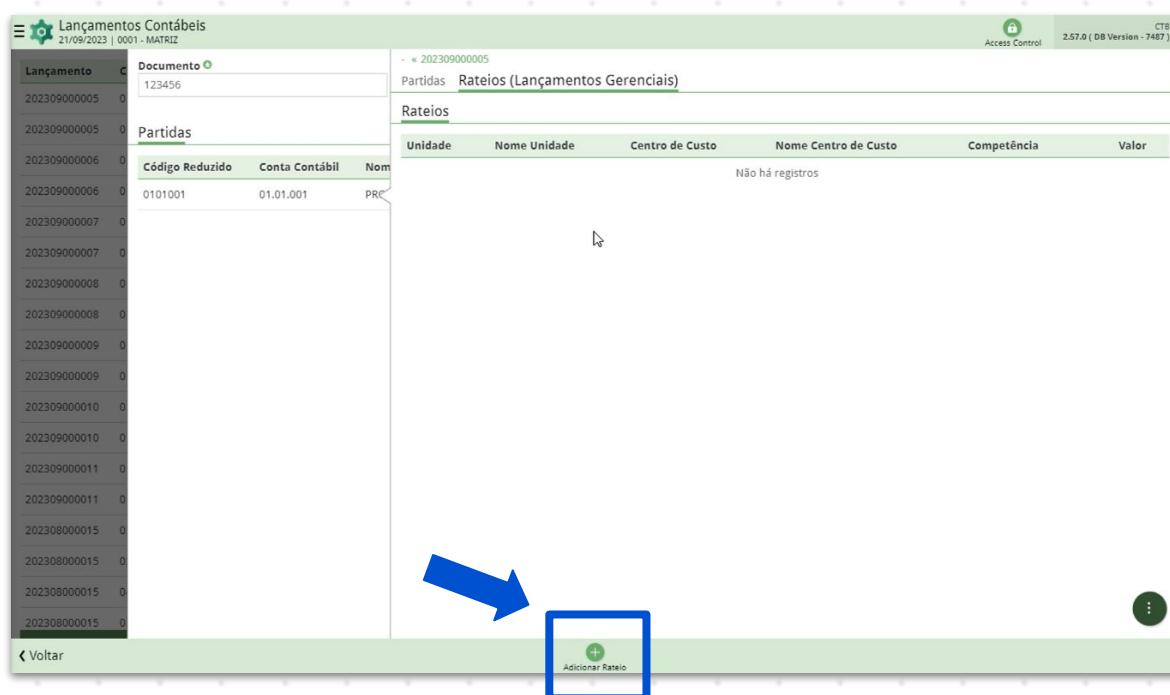
Imagem 17 – Fichamento

4. Clique em **Salvar Rateio** (Imagem 18).

Salvar Rateio

Imagem 18 – Salvar Rateio

- Para finalizar a operação, selecione novamente a aba **Partidas** (Imagem 19).

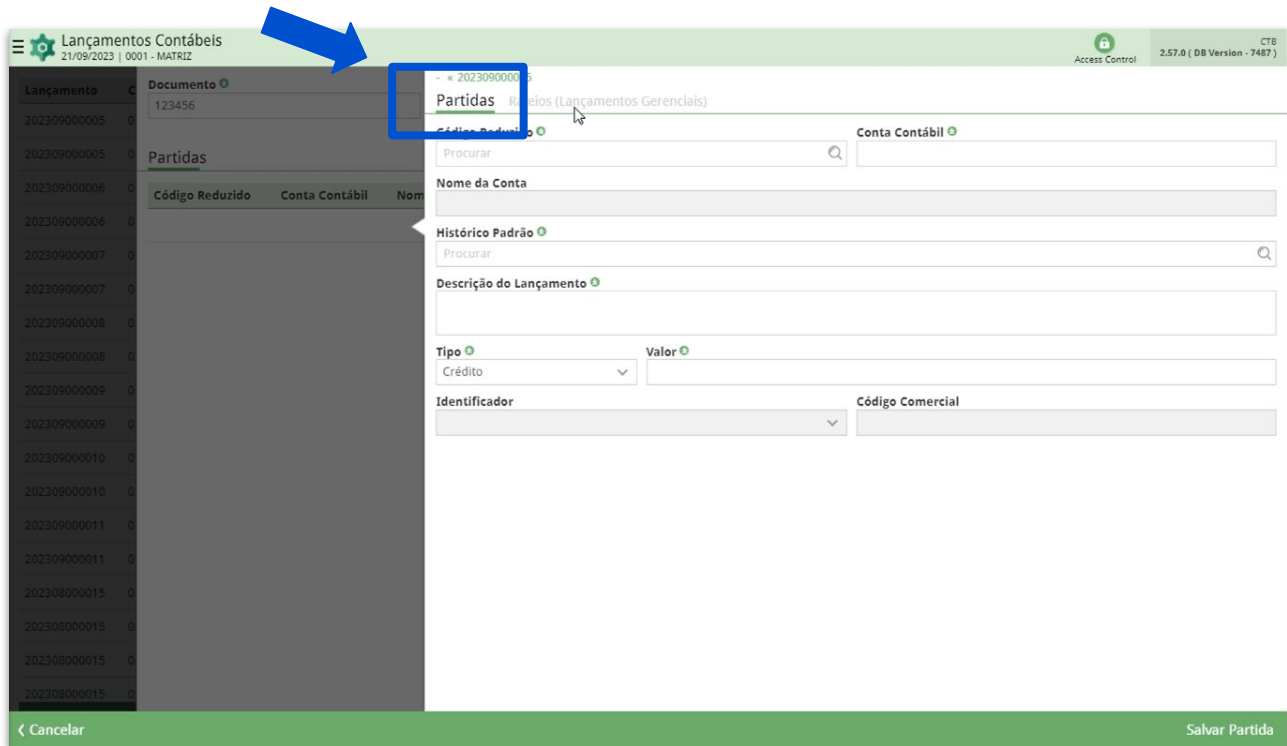

Imagem 19 – Partidas

- Clique em **Salvar Partida** (Imagem 20) para concluir o procedimento normalmente.

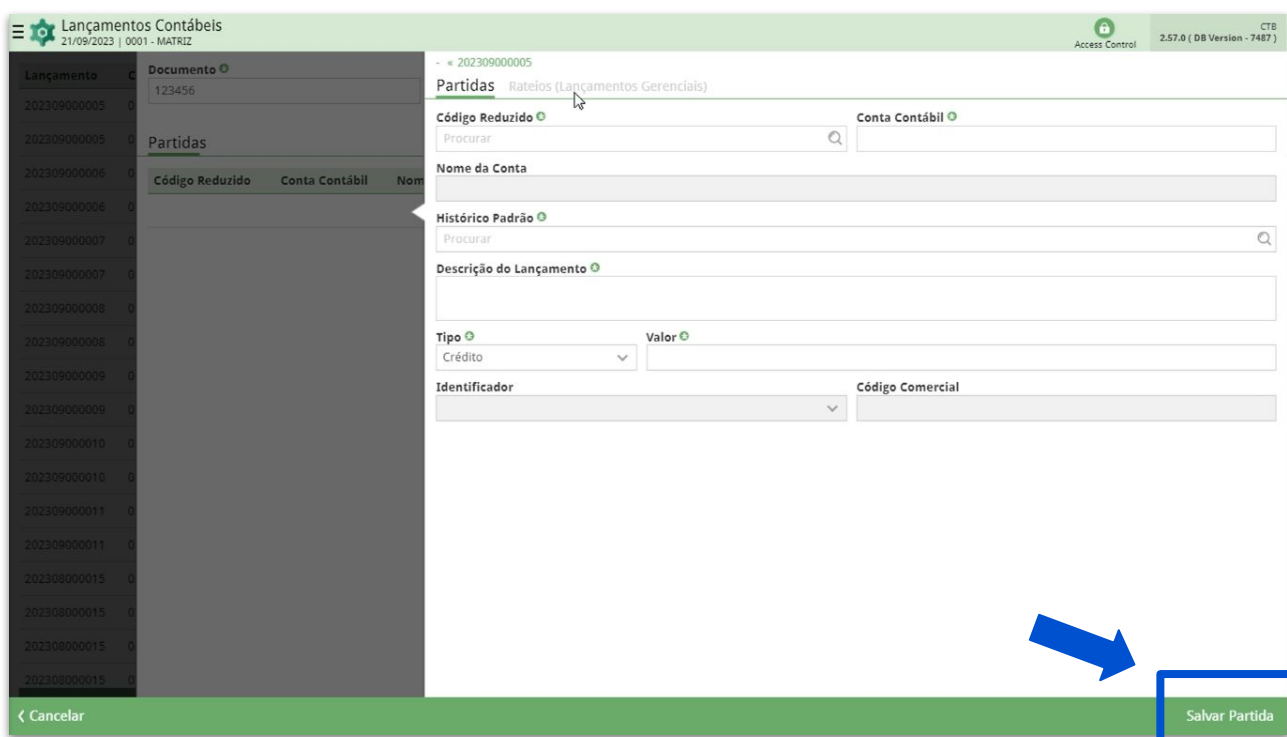

This screenshot is similar to the previous one, showing the same 'Lançamentos Contábeis' interface. In this view, the 'Partidas' tab is still selected, but the focus is on the bottom right corner. A blue arrow points to the 'Salvar Partida' button, which is highlighted with a blue box. The rest of the interface, including the transaction list and the entry form, remains the same.

Imagem 20 – Salvar Partida

Realize a adição de todas as partidas necessárias.

- Para finalizar o lançamento manual, clique em **Salvar Lançamento** (Imagem 21) na tela de adição de partidas.

**Lançamentos Contábeis**  
21/09/2023 | 0001 - MATRIZ

Documento: 123456 | Data: 21/09/2023 | Débito: 0,00 | Crédito: 1.000,00

Código Reduzido	Conta Contábil	Nome da Conta	Histórico Padrão	Descrição do Lançamento	Débito	Crédito	Identificador	C
0101001	01.01.001	PRODUTO	0001	PADRAO		1.000,00		

**Partidas**

Salvar Lançamento

**Imagem 21** – Salvar Lançamento

Finalizando essas etapas, a rotina de lançamentos contábeis foi realizada com sucesso.